



**06 OTTOBRE 2024**

## **IV Trofeo di Traina d'altura Circolo Nautico Casuzze a.s.d.**

---

### **REGOLAMENTO**

**Art. 1 Denominazione** –Gara di pesca di TRAINA D'ALTURA denominata IV ° TROFEO DI TRAINA D'ALTURA Circolo Nautico Casuzze.

**Art. 2 Organizzazione** – La gara è organizzata dall' A.S.D. Circolo Nautico Casuzze. Tutti i partecipanti, per effetto della loro iscrizione, dichiarano di accettare le norme contenute nel presente Regolamento. In dette manifestazioni è interdetta la partecipazione a coloro che abbiano riportate condanne interdittive, anche solo temporanee, emanate dagli Organi di Giustizia Sportiva.

**Art. 3 Partecipanti** –L'iscrizione è consentita a tutti gli **EQUIPAGGI**, formati fino a max 3 persone, italiani o stranieri. I minori potranno partecipare con autorizzazione scritta di chi esercita la patria potestà. **La gara si svolgerà con un minimo di 10 e fino al raggiungimento di 30 equipaggi.**

**Art. 4 Modalità di iscrizione** –Le iscrizioni dovranno essere effettuate compilando il modulo di iscrizione ONLINE sul sito [www.circolonauticocasuzze.it](http://www.circolonauticocasuzze.it) nella pagina dell'evento ("prenota online") oppure presentando il modulo di iscrizione (in formato cartaceo) presso i locali del circolo . Il modulo di iscrizione è disponibile sul sito del circolo oppure nella sede del Circolo Nautico Casuzze e dovrà essere compilato in ogni sua parte.

ATTENZIONE: per completare l'iscrizione è necessario versare la quota richiesta (vedi articolo 5)

Le iscrizioni si chiuderanno il giorno prima del briefing.

**Art. 5 Quota di partecipazione** –La quota è di euro 50,00 per equipaggio e dovrà essere versata (entro la data di scadenza delle iscrizioni) contestualmente all'iscrizione o presso il Circolo stesso o tramite bonifico bancario e allegando la ricevuta all'iscrizione. Iban:IT 07 Z 05036 17001 CC0010009097Intestato: Associazione Sportiva Dilettantistica Circolo Nautico Casuzze.

La quota non è comprensiva della quota associativa ASI per la tessera atleta, che avrà un costo personale di 5 Euro. (ESCLUSO CHI NE E' GIA IN POSSESSO)

**Art. 6 Giornate di gara** –La gara si svolgerà alla data presente nell'intestazione del presente documento e potrà essere rinviata alla prima data utile con condizioni meteo marine favorevoli.

Sabato 5 Ottobre

**BRIEFING**

- ore 17:00 briefing di accoglienza, presentazione equipaggi, dotazione numeri di gara  
OBBLIGATORIA LA PRESENZA DI ALMENO UN MEMBRO DELL'EQUIPAGGIO

Domenica 6 Ottobre

**GARA**

- ore 6:30 inizio gara ( zona antistante il C.N.C.);
- ore 12:00 fine gara;
- ore 12:30 orario limite per rientrare al porto e consegna pescato;
- ore 14:00 pesatura, a seguire premiazione e rinfresco

**Art. 7 Campo Gara** – La gara si svolgerà nelle acque antistanti il porticciolo di Casuzze. Il campo di gara è delimitato dai punti nave aventi le seguenti coordinate:

Punto 1: 36.8493 N, 14.4441 E

Punto 2: 36.7944 N,14.2450 E

Punto 3: 36.6831 N,14.3215 E

Punto 4: 36.6152 N,14.5179 E

Punto 5: 36.7549 N,14.6269 E

Punto 6: 36.7788 N,14.4813 E

La fascia di acqua compresa tra il Molo di Levante Donnalucata e la spiaggia di Cammarana entro le 12 kn e distante dalla costa circa 1,5 kn.

Per una corretta condotta di comportamento, la traccia GPS deve essere sempre attiva, in modo da permettere al direttore di Gara di controllare, una volta rientrate le imbarcazioni in porto, l'effettiva posizione degli equipaggi durante la gara.

**Art. 8 Imbarcazioni** - Tutte le imbarcazioni ed i natanti, oltre a possedere i documenti previsti dalla vigente normativa, devono dotarsi dei mezzi di salvataggio e delle dotazioni di sicurezza prescritte dai vigenti Regolamenti di Sicurezza in materia per la navigazione senza limiti dalla costa. All'atto dell'iscrizione ogni Comandante assume la piena responsabilità dell'unità condotta e dell'equipaggio imbarcato, sollevando l'Organizzazione da ogni responsabilità in merito.

**Art. 9 Regole nell'azione di pesca** - La Traina d'altura è l'azione di pesca effettuata con motore in moto e marcia inserita, salvo nel tempo di recupero delle prede con limitazioni di distanza dalla costa. Appena avvenuta la ferrata del pesce, è consentito allo Skipper aiutare il pescatore con cambiamenti di rotta anche destinati all'inseguimento del pesce. Il pescatore deve ferrare, combattere e portare la preda al raffio o al retino senza l'aiuto di altra persona. Il pesce ferrato immediatamente prima della fine della gara è considerato valido.

**Art. 10 Attrezzatura** –Traina con canna e mulinello o lenza a mano. Non ci sono limitazioni per l'attrezzatura da utilizzare.

**Art. 11 Esche** –E' consentito l'utilizzo di esche artificiali e pesca con il vivo. **E' VIETATO UTILIZZARE QUALSIASI ESCA "MORTA".**

**Art. 12 Condotta di gara** –Tutti i partecipanti, gli accompagnatori sono tenuti al rispetto del presente Regolamento di Gara e delle normative vigenti in materia,ed in particolare:

- A. Tenere un contegno corretto nei confronti degli Ufficiali di Gara e di tutti gli incaricati dell'Organizzazione;
- B. Sottoporsi in ogni momento della competizione ed eventuali controlli da parte della Direzione di Gara;
- C. Non gettare in acqua qualsiasi tipo di rifiuto e organizzare a bordo la differenziata;
- D. È vietato qualsiasi tipo di contatto tra le imbarcazioni partecipanti che dovranno rispettare tra loro una distanza minima di 50 mt salvo che per motivi di avaria e/o motivi legati allo stato di salute dei membri dell'equipaggio,che comunque,dovrà essere preventivamente comunicato al Giudice di Gara. In assenza di tale comunicazione gli equipaggi venuti in contatto tra loro saranno squalificati;
- E. È vietato, pena la squalifica per tutti i membri degli equipaggi coinvolti, passare prede ad equipaggi gareggianti tramite imbarcazioni partecipanti o non partecipanti alla gara;

**Art. 13 Pesci validi** – Sono considerati validi, ai fini della classifica, i pesci catturati secondo quanto stabilito nel presente Regolamento e nel rispetto delle vigenti norme legislative sulle misure minime e sugli eventuali periodi di divieto e da quanto previsto nella Tabella allegata. Non è valida la cattura di pesci in regime di protezione (Tonno rosso) né di pesci di alcuna caratteristica sportiva o da salvaguardare (es. pesci luna, mante, razze, elasmobranchi, etc.); è obbligatorio pertanto l'immediato rilascio degli stessi usando le opportune cautele. **Il rilascio dovrà essere documentato con video da inviare al giudice di gara (tramite whatsapp). Per ogni pesce valido va inviata al momento della cattura una foto al giudice di gara.**

**Art. 14 Pesatura del pescato** -Le operazioni di pesatura saranno effettuate nel luogo ed all'orario stabilito dagli organizzatori. Potranno assistere i concorrenti o i rappresentanti di questi. La contestazione su eventuali errori di pesatura dovrà essere effettuata nell'attimo in cui viene pesato il pescato. Le operazioni di pesatura devono essere eseguite su bilancia adeguata al peso delle prede catturabili. La destinazione del pescato sarà comunicata nel corso della premiazione e rinfresco.

**Art. 15 Sistema di punteggio e classifica** – Ad ogni preda valida verranno assegnati 1000 ( mille ) punti per Aguglia imperiale e 500 (cinquecento) punti per tunnidi e lampughe ed inoltre 1 (uno) punto a grammo. L'eventuale cattura di pesci in regime di protezione comporterà l'immediato rilascio e l'immediata squalifica dell'equipaggio. Ad ogni preda rilasciata, documentata con apposito video, verranno assegnati 500 punti. La gara si svolgerà in una prova unica. Nel caso di parità di punteggio verrà data precedenza all'equipaggio che avrà il pesce di maggior peso . Se la parità dovesse permanere prevarrà il minor numero di pesci catturati.

**Art. 16 Premiazione** – La premiazione finale verrà effettuata il giorno della gara presso il Circolo Nautico Casuzze come da programma di gara ed i premi verranno comunicati dalla direzione durante il briefing . Saranno premiati i primi tre equipaggi della classifica generale e il miglior pescatore con la preda più grande.

**Art. 17 Rinvio e/o sospensione** –Gli organizzatori si riservano di posticipare la competizione in considerazione delle condizioni meteo marine alla prima domenica utile. La gara può essere sospesa o annullata dagli organizzatori in qualsiasi momento per il peggioramento delle condizioni meteo marine o per il verificarsi di un qualsiasi fatto straordinario.

**Art. 18 Ufficiali di gara** – Gli organizzatori durante il briefing di apertura nomineranno Direttore di Gara e Giudice di Gara.

**Art. 19 Esonero responsabilità** - Tutti i pescatori e gli ospiti partecipanti alla manifestazione lo fanno a proprio rischio e, per effetto della loro iscrizione alla gara, che si perfeziona con il pagamento della quota di iscrizione, accettano e si impegnano a mantenere indenne il Comitato Organizzatore, la Direzione di Gara, tutti i responsabili, skipper, mate, sponsor, e tutte le persone connesse direttamente o indirettamente con l'organizzazione di gara, da ogni e qualsiasi responsabilità, ivi inclusa la. Il pagamento della quota di iscrizione comporta accettazione del presente esonero da responsabilità ed autorizzazione agli scopi di cui sopra.

## TABELLA DELLE MISURE MINIME DEI PESCI

Tabella da applicare nelle manifestazioni Rev 1 20/12/2015

| DENOMINAZIONE ITALIANA / NOME SCIENTIFICO  | MISURE MIN. DI LEGGE | MISURE MINIME FIPSAS <sup>1</sup> | MISURE MINIME FIPSAS <sup>1</sup> SURF CASTING | CATCH AND RELEASE (SURF CASTING) | DENOMINAZIONE ITALIANA / NOME SCIENTIFICO  | MISURE MIN. DI LEGGE | MISURE MINIME FIPSAS <sup>1</sup> | MISURE MINIME FIPSAS <sup>1</sup> SURF CASTING | CATCH AND RELEASE (SURF CASTING) |
|--|----------------------|-----------------------------------|--|----------------------------------|--|----------------------|-----------------------------------|--|----------------------------------|
| AGUGLIA - BELONE BELONE                    | 7                    | 12                                | 12   | 12                               | PAGRO MEDITERRANEO - PAGRUS PAGRUS   | 18                   | 18                                | 18   | 12                               |
| AGUGLIA IMPERIALE - TETRAPTURUS BELONE     | 7                    | 125 <sup>2</sup>                  | 125 <sup>2</sup>                               | 12                               | PALAMITA - SARDA SARDA   | 25                   | 25                                | 25   | 12                               |
| ALALUNGA - THUNNUS ALALUNGA                | 40                   | 40                                | 40   | 12                               | PASSERA NERA - PLATICHTHYS FLESUS LUSCUS   | 15                   | 15                                | 15   | 12                               |
| ANGUILLA - ANGUILLA ANGUILLA               | 25                   | 25                                | 25   | 12                               | PERCHIA - SERRANUS CABRILLA  | 7                    | 7                                 | 12   | 12                               |
| ALACCIA - SARDELLA AURITA                  | 7                    | 7                                 | 12   | 12                               | PESCE BALESTRA - BALISTIDI SPP   | 7                    | 15                                | 15   | 12                               |
| BARRACUDA - SPHIRENA VIRIDENSIS            | 7                    | 30                                | 30   | 12                               | PESCE PRETE - URANOSCOPUS SCABER   | 7                    | 12                                | 12   | 12                               |
| BOGA - BOOPS BOOPS                         | 7                    | 7                                 | 12   | 12                               | PESCE SAN PIETRO - ZEUS FABER  | 7                    | 25                                | 25   | 12                               |
| BUDEGO - LOPHIUS BUDEGASSA                 | 7                    | 30                                | 30   | 12                               | PESCE SERRA - POMATOMUS SALTATOR   | 7                    | 7                                 | 12   | 12                               |
| CAPONI - TRIGLA SPP, ASPITRIGLA SPP, ETC   | 7                    | 12                                | 12   | 12                               | PESCE SPADA - XIPHIAS GLADIUS  | 125 (25 Kg)          | 140 <sup>2</sup>                  | 140 <sup>2</sup>                               | 12                               |
| CEFALO - MUGLI SPP                         | 20                   | 20                                | 20   | 12                               | RANA PESCATRICE - LOPHIUS PISCATORIUS  | 7                    | 30                                | 30   | 12                               |
| CERNIE - EPINEPHELIUS SPP, POLYPRION AMER. | 45                   | 45                                | 45   | 12                               | RICCIOLA - SERIOLA DUMERILI  | 7                    | 35                                | 35   | 12                               |
| CHEPPIA - ALOSA FALLAX NILOTICA            | 7                    | 7                                 | 12   | 12                               | ROMBI (CHIODATO, LISCIO QUATTROCCHI)<br>- PSETTA MAXIMA<br>- SCOPHTHALMUS RHOMBUS<br>- LEPIDORBOMBUS BOSCHII | 7                    | 15                                | 15   | 12                               |
| CORVINA - SCIAENA UMBRA                    | 7                    | 20                                | 20   | 12                               |  |                      |                                   |  |                                  |
| DENTICE - DENTEX DENTEX                    | 7                    | 25                                | 25   | 12                               |  |                      |                                   |  |                                  |
| GHIOZZI - GOBIUS SPP, ZOSTERISESSOR, ETC   | 12                   | 12                                | 12   | 12                               | SALPA - BOOPS SALPA  | 7                    | 7                                 | 12   | 12                               |
| GRONGO - CONGER CONGER                     | 7                    | 25                                | 25   | 12                               | SARAGO FARAONE - DIPLodus CERVINUS   | 7                    | 18                                | 18   | 12                               |
| LAMPUGA - CORYPHAENA HIPPIURUS             | 7                    | 30                                | 30   | 12                               | SARAGO MAGGIORE - DIPLodus SARGUS  | 23                   | 23                                | 23   | 12                               |
| LANZARDO - SCOMBER JAPONICUS COLIAS        | 18                   | 18                                | 18   | 12                               | SARAGO PIZZUTO - DIPLodus PUNTAZZO   | 18                   | 18                                | 18   | 12                               |
| LECCIA AMIA - LICHIA AMIA                  | 7                    | 30                                | 30   | 12                               | SARAGO SPARAGLIONE - DIPLodus ANNULARIS  | 12                   | 12                                | 12   | 12                               |
| LECCIA STELLA - TRACHINOTUS GLAUCUS        | 7                    | 7                                 | 7  | 7                                | SARAGO TESTA NERA / FASCIATO - DIPLodus VULGARIS   | 18                   | 18                                | 18   | 12                               |
| LINGUATTOLA - CITHARUS LINGUATULA          | 7                    | 7                                 | 12   | 12                               | SCIARRANO - SERRANUS SCRIBA  | 7                    | 7                                 | 12   | 12                               |
| LUCCIO DI MARE - SPHYRAENA SPHYRAENA       | 7                    | 30                                | 30   | 12                               | SCORFANI - SCORPAENA SPP, HELICOLENUS D.   | 7                    | 7                                 | 12   | 12                               |
| MELU' - MICROMESISTIUS POUTASSOU           | 7                    | 15                                | 15   | 12                               | SGOMBRO - SCOMBER SPP  | 18                   | 18                                | 18   | 12                               |
| MENOLE - MAENA SSP                         | 7                    | 7                                 | 12   | 12                               | SOGLIOLA COMUNE - SOLEA VULGARIS   | 20                   | 20                                | 20   | 12                               |
| MERLUZZETTO - TRISOPTERUS MINUTUS C.       | 7                    | 12                                | 12   | 12                               | SPIGOLE (SPIGOLA e SPIGOLA MACULATA)<br>- DICENTRARCHUS LABRAX e PUNCTATUS                                   | 25                   | 25                                | 25   | 12                               |
| MIRO - ECHELLUS MIRUS                      | 7                    | 15                                | 15   | 12                               |  |                      |                                   |  |                                  |
| MORMORA - LITHOGNATHUS MORMYRUS            | 20                   | 20                                | 20   | 12                               |  |                      |                                   |  |                                  |
| MURENA - MURAENA HALENA                    | 7                    | 25                                | 25   | 12                               | STORIONE LADANO - HUSO HUSO  | 100                  | 100                               | 100  | 12                               |
| MURENA NERA - LYCODONTIS UNICOLOR          | 7                    | 25                                | 25   | 12                               | STORIONI - ACIPENSER SPP.  | VIETATO              | VIETATO                           | VIETATO  | 12                               |
| MUSDEA BIANCA - PHYCIS BLENNIOIDES         | 7                    | 15                                | 15   | 12                               | SUGARELLI - SURO - TRACHURUS SPP   | 15                   | 15                                | 15   | 12                               |
| NASELLO - MERLUCCIUS MERLUCCIUS            | 20                   | 20                                | 20   | 12                               | TANUTA - SPONDYLIOSOMA CANTHARUS   | 7                    | 12                                | 12   | 12                               |
| OCCHIATA - OBLADA MELANURA                 | 7                    | 7                                 | 12   | 12                               | TOMBARELLO - AUXIS THAZARD   | 7                    | 25                                | 25   | 12                               |
| OCCHIONE - PAGELLUS BOGARAVEO              | 33                   | 33                                | 33   | 12                               | TONNETTO - EUTHYNNUS ALLETTERATUS  | 30                   | 30                                | 30   | 12                               |
| OMBRINA - UMBRINA CIRROSA                  | 7                    | 12                                | 12   | 12                               | TONNO - THUNNUS THYNNUS  | 115                  | 115 <sup>2</sup>                  | 115 <sup>2</sup>                               | 12                               |
| ORATA - SPARUS AURATA                      | 20                   | 20                                | 20   | 12                               | TORDI - LABRUS TURDUS, CRENILABRUS, ETC.   | 7                    | 7                                 | 12   | 12                               |
| PAGELLO BASTARDO - PAGELLUS ACARNE         | 17                   | 18                                | 17   | 12                               | TRACINE - TRACHINUS SPP  | 7                    | 7                                 | 7  | 7                                |
| PAGELLO FRAGOLINO - PAGELLUS               | 15                   | 18                                | 17   | 12                               | TRIGLIE - MULLUS SPP   | 11                   | 12                                | 12   | 12                               |

Note: Le misure indicate sono espresse in centimetri.

- Acciuga e sardina sono sempre da considerarsi prede non valide.
- Per tutte le specie non presenti in tabella vale la misura minima di legge (7 cm).
- Per tutti gli anguilliformi non contemplati in tabella, deve essere prevista la misura minima di 25 cm.
- Tutti gli appartenenti all'ordine degli elasmobranchii (squali, razze, torpedini, ecc.) sono da considerarsi prede non valide. Alcune competizioni (dove è contemplato il "Catch and Release") potranno prevedere le citate specie come prede valide; in questo caso ciò sarà esplicitamente indicato nel Regolamento particolare della gara.

<sup>1</sup> Le misure FIPSAS Nazionali potranno essere modificate verso l'alto da particolari disposizioni locali o regionali.<sup>2</sup> Nelle competizioni ufficiali è consentito solo "Catch and Release".

Allegato B

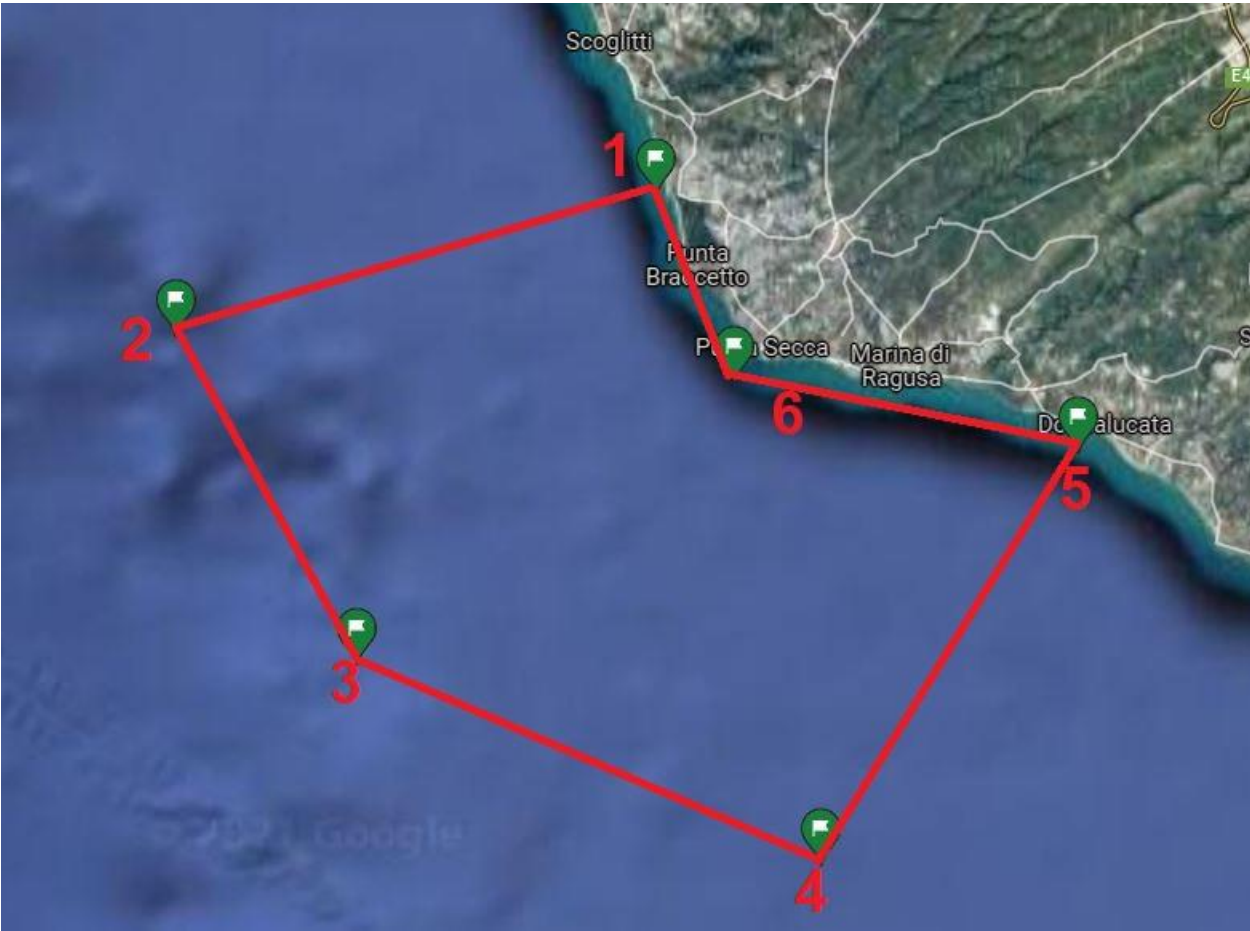

Campo Gara